



Chambre
de **Métiers**
et de l' **Artisanat**

PROVENCE-ALPES-CÔTE D'AZUR

Journal d'annonces d'entreprises
artisanales à reprendre
dans les Hautes-ALPES.

JANVIER 2024

*Retrouvez les offres d'entreprises artisanales
sur www.cmar-paca.fr*



Chambre
de **Métiers**
et de l' **Artisanat**

PROVENCE-ALPES-CÔTE D'AZUR

La Chambre de Métiers et de l'Artisanat de Région Provence-Alpes-Côte d'Azur s'engage à préserver la confidentialité des informations transmises par les artisans souhaitant céder leur entreprise. A ce titre, nous vous communiquerons, dans un premier temps, les informations indispensables pour une présentation succincte et anonyme de l'entreprise.

Si vous souhaitez ensuite, aller plus loin dans les négociations en vue d'une potentielle reprise et rencontrer le chef d'entreprise, la Chambre de Métiers et de l'Artisanat de Région PACA vous fournira le nom, l'adresse et les coordonnées professionnelles de l'entreprise.

Enfin, les différentes annonces ne mentionnent pas toujours la commune mais le secteur d'implantation de l'entreprise. La carte du département des Hautes-Alpes ci-dessous, vous permettra de situer la localisation de l'entreprise.



Le journal d'annonces d'entreprises artisanales à reprendre Mensuel gratuit.

Pour plus de renseignements sur les offres d'entreprises artisanales, vous pouvez contacter :



Olivier CHAZAUD, Chargé de développement économique
CMAR PACA – CND DES HAUTES ALPES
Square Voltaire
05000 GAP 1

Tél. : 04 92.52.80.12
Mail : o.chazaud@cmar-paca.fr
Internet : www.cmar-paca.fr

Alimentation

Traiteur – Plats préparés à emporter - Restauration

Ref.
TR.PLREST01012024

Restaurant/Plats à emporter

Situé sur la route Napoléon dans le Champsaur, axe routier passager. Effectif 2 personnes. Spécialité : Aioli. 40 places assises CA : 55 000€ Prix de vente fonds et matériel : 40 000€. Loyer annuel : 6 500 €

Ref.
TR.PLREST02012024

Pizza à emporter

Commune située dans le Queyras. Pizzeria reconnue pour sa qualité. Effectif 1 personne. Prix de vente fonds et matériel (neuf): 25 000 €, Loyer annuel : 3 600 €.

Ref.
TR.PLREST03012024

Plats à emporter

Commune située au carrefour des Ecrins et du Guillestrois Queyras et des stations de sports d'hiver, sandwicherie, restauration rapide créée en 2021. Effectif 1 personne. Matériel et local neuf CA environ 40 000 € Prix fonds de commerce 25 000 € à développer

Ref.
TR.PLREST04012024
Fabrication de pains, plats cuisinés et pâtisseries à emporter

Situé à GAP centre-ville. Kebabs, spécialités russes, arméniennes, et orientales. Le local offre une capacité de 30 couverts + 15 en terrasse. CA 40 000 € Prix de vente 25 000 €

Ref.
TRPLRESTO 5012024
Restaurant

Situé en centre-ville de GAP. Spécialités locales : les tourtons, les oreilles d'ânes, les ravioles frites, les jailles, la boîte chaude des Alpes. 35 places assises (capacité maxi de 50 personnes). Le fonds comprend deux parties: restauration sur place et boutique de vente à emporter qui peuvent se vendre séparément. Restaurant : 100 000 € Boutique : 20 000 €.

Boulangerie Pâtisserie

Deux affaires en cours d'estimation.



Bâtiment

Solier - Moquettiste

Ref.
TR.BATSOLMOQ01012024

Située au sud de GAP mais délocalisable, entreprise spécialisée dans la pose de sols souples technique et décoratif auprès d'entreprises et collectivités régionales. Effectif 2 personnes. CA : 500 000 € EBE 70 000 € Prix de vente 160 000 €.

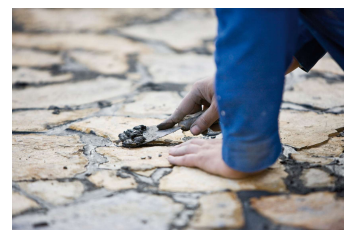

Cheminées, poêles à bois et granulés

Ref.
TR.BATPOEL01012024
Vente et installation de poêles et cheminées, entretien des appareils de chauffage.

Exploitée en SAS avec 5 salariés. Surface de vente : 150 m² + 100 m² de stockage. Commune du nord du département sur axe très passager et emplacement stratégique du showroom récemment rénové. L'enseigne, leader sur son marché, commercialise des marques à forte notoriété. Loyer annuel HT

: 47400 €, logement compris.
Possibilité de vente de murs.
Prix du fonds pour 850 000 €

Menuiserie Bois, Alu / PVC, Métallerie

Ref. TR.BATME 010129024 Menuiserie Bois Scierie

Commune à la frontière de l'Ubaye, cette entreprise propose un atelier de menuiserie avec scierie. Effectif jusqu'à 10 salariés. Matériel important. Le cédant propose une location gérance et location des murs avant un éventuel achat. Loyer fonds de commerce : 800 € mensuel et loyer des murs 800 € mensuel
Fonds et matériel : 30 000 €

Production / Fabrication

Prothésiste Dentaire

Ref. TR.PD01012024 Prothésiste Dentaire

Commune proche du lac de Serre-Ponçon et des stations de ski. Effectif 1 personne. CA : 104 000 € prothèse fixe avec CFAO. Loyer 10 200 € annuel. Prix de vente du fonds et matériel : en cours de validation.

Fabrication de tissus

Ref. TR.FABTIS01012024 Conception et fabrication de tissus

Commune de La Grave (délocalisable) à céder marque qui bénéficie d'une très bonne notoriété internationale auprès d'architectes d'intérieur. Création/Conception de tissus style alpin avec fabrication en sous-traitance. Finitions dans l'atelier.
Effectif 2 personnes. Prix de vente : 130 000€. Loyer annuel : 13 500 €.

Tapissier d'ameublement

Ref.
TR.TA01012024
Tapissier d'ameublement
spécialisé dans les rideaux
Commune de GAP, effectif 1 personne, très bonne clientèle, pas de concurrence, créée en 2007. Prix de vente fonds et matériel : 30 000€. Loyer annuel : 11 000 €.

Fabrication d'objet de décoration

Ref.
TRFABDEC01012024
Entreprise de fabrication
d'objet en bois avec
marque déposée.

Située sur une station de ski, ce fonds de commerce avec sa marque a su développer une entreprise « made in Hautes-

Alpes ». Univers apprécié par ses nombreux clients et présente sur les réseaux sociaux ; délocalisable, cette entreprise présente un fort potentiel de développement avec le soutien de la cédante.
Prix : 25 000 €

Services

Contrôle technique

Ref.
TR.CT01012024
Commune du Champsaur.
A céder contrôle technique membre d'un réseau. Effectif 1 personne. CA 100 000 € Prix de vente fonds de commerce : 110 000 €.

Mécanique auto

Location d'un atelier de mécanique proche sortie autoroute (en cours d'estimation)



Fleuriste

Ref.

TR. FL01012024

Fleuriste

Commune proche du lac de Serre-Ponçon et des stations de ski. Effectif 2 personnes. CA : 145 000 € Loyer annuel de 7 000 €. Prix de vente du fonds et matériel : 80 000 €.

Coiffure

Ref.

TR. COIF01012024

Coiffure

Situé au centre d'une commune de 6 200 habitants, proche station de ski, ce salon repris en 2009 bénéficie d'un bon emplacement et d'une surface de 35 m² avec 3 postes de coiffage et deux bacs à shampoings. Effectif 1 personne. Prix de vente fonds et matériel : 35 000 €. Loyer annuel : 5 000 €.

Ref.

TR. COIF 020129024

Coiffure

Situé sur une commune de 6200 habitants, proche station de ski, ce salon créé en 2021 s'est spécialisé dans la coiffure énergétique avec des couleurs végétales. Il bénéficie d'un parking avec une surface de 30 m² Effectif 1 personne. Prix de vente fonds et matériel : 30 000 €. Loyer annuel : 6 000 €.

Ref.

TR. COIFF03012024

Salon de Coiffure

Situé au cœur d'une commune du sud du département avec parking, créé en 2005, 4 postes techniques, 3 bacs à shampoings. Effectif 2 personnes. Prix de vente fonds et matériel : 50 000€. Loyer annuel : 7 000 €.

Ref.

TR. COIF04012024

Salon de Coiffure

Commune à la frontière du Guillestrois et des Écrins, créé en 1988, 4 postes techniques, 2 bacs à shampoings. Effectif 1 personne. Prix de vente fonds et matériel : 35 000€. Loyer annuel : 5 400 €.

Possibilité achat des murs : 75 000 €

Ref.

TR. COIF 05012024

Coiffure

GAP : Quartier proche centre-ville salon créé en 2015 avec 2 postes hommes 3 bacs shampoings et 5 postes techniques. Superficie 110m². Esthéticienne indépendante locataire. Pas de concurrence immédiate. Deux co-gérantes qui vendent. Prix de vente fonds et matériel : 50 000 €. Loyer annuel : 12 000 €.

Ref.

TR. COIF06012024

Coiffure

GAP SUD : proche centre-ville salon créé en 2021 parking gratuit avec commerces aux alentours, visible. 2 bacs shampoings et 4 postes techniques.

. Prix de vente fonds et matériel : 40 000 €. Loyer annuel : 9 600 €.

Autres Métiers

Ref.

**TR MULTI
Multiservices**

Ville GAP :

Cette entreprise propose du multiservices : déneigement, espaces verts, petits travaux bâtiment auprès de plusieurs copropriétés et particuliers. 80 000 € de matériel et 3 garages. Recherche un repreneur pour ses clients. Prix en fonction du matériel repris. Effectif 1 personne.

Très peu de concurrence et un marché avec de réels besoins. CA 80 000€ Prix de vente fonds de commerce: 80 000 €.

D'autres entreprises
sont en cours
d'évaluation :
boulangerie,
mécanique, optique,
plomberie,
multiservices, etc.



Chambre
de **Métiers**
et de l'**Artisanat**

PROVENCE-ALPES-CÔTE D'AZUR

Transmission Reprise Artisanale

Les différents outils mis à la disposition du repreneur sont :

- Un pré-diagnostic qui centralise les premières informations économiques et financières de l'annonce,
- Une visite auprès de chaque entreprise cédante nous permettant d'apporter aux éventuels repreneurs, souvent éloignés, des éléments qualitatifs sur l'environnement,
- Une base de données

Nom Prénom.....
Adresse
Téléphone :
Email :
Date de naissance
Situation professionnelle:
Qualification :

Je souhaite recevoir des renseignements complémentaires relatifs aux annonces portant les références :

TR. TR. TR.
TR. TR. TR.

Je suis à la recherche d'une entreprise :

Activité : _____

Fait à Le,

Signature

A retourner à :

CMAR-PACA – Délégation des Hautes Alpes
Service Développement Economique & Territorial
37 Square Voltaire
05000 GAP
ou par mail : o.chazaud@cmar-paca.fr